

10 întrebări posibile:

1. Ce să fac eu ca să nu am surpriza unui cancer de sân?

Să vă palpați singură sânii lunar, în prima săptămână după menstruație!

2. Dar la medic să mă duc ?

Categoric DA, mergeți la primul medic fie el senolog, oncolog, ginecolog, medic de familie, endocrinolog, radiolog, chirurg, etc”!

3. Când să mă îngrijoresc ?

Când constatați că a apărut ceva deosebit la nivelul sânilor : o umflătură, o rană, o scurgere prin mamelon, ceva axilar, retracția mamelonului, pielea sânilui pare lipită de ceva profund, etc!

4. Să încerc ceva să-mi treacă, până ajung la medic ?

Categoric NU, trebuie să vă vadă înainte de toate, un medic!

5. Sunt bune tratamentele naturiste?

Categoric NU până nu faceți ceea ce vă recomandă unul dintre medicii amintiți ! De cele mai multe ori femeile au plătit cu viața ignoranța și credința în binefacerile unui tratament cu ceaiuri, plante, prafuri, rădăcini, petrol, etc !

6. Cine îmi poate spune dacă am cancer de sân?

Numai medicul anatomo-patolog care a efectuat examinarea microscopică după o biopsie sau o puncție-biopsie mamară !

7. Sarcina influențează cancerul de sân ?

DA, dar urmați numai sfaturile oncologului !

8. Cancerul se ia ?

NU, dar discutați cu medicii echipei senologice despre riscurile cancerului de sân ca transmitere genetică. Nu ignorați niciodată dacă în familia dumneavoastră a avut cineva un cancer sau mai ales, un cancer de sân!

9. Citostaticele și "razele" fac rău ?

Sunt variante de tratament care trebuie respectate pentru efectele lor benefice dar medicul care vi le recomandă vă va vorbi și despre efectele negative, nedorite sau toxice care sunt însă, temporare!

10. Angelina Jolie și-a tăiat sânii, trebuie să fac la fel ?

NU ! Trebuie să vă prezentați la medic, singurul care vă poate vorbi despre RISCUL GENETIC, despre ceea ce trebuie să faceți ca să fie cât mai bine pentru dumneavoastră !

MACTA

Laborator analize medicale
Clinica de Chirurgie
Cabinete medicale

Contact Clinică

Constanța, Str. General Manu nr. 58
medicalanalysis@yahoo.com

Contact

Secretariat (permanent): 0241.550.650
Prof.Dr. Octavian UNC: unc_octavian@yahoo.com
Lilisa BOTEA: 0722.279.860
Panaila CHIREA: 0722.279.859



Clinica MACTA

Medical Analysis Constanța

Prima clinică particulară de chirurgie din Constanța

Cancerul de sân

Broșură de informare despre cancerul de sân



CE este cancerul de sân ?

Cel mai frecvent cancer la femeie (1 din 8 femei va dezvolta un cancer de sân). Al doilea cancer ca frecvență în lume (din 14 milioane de noi cancere într-un an, 2 milioane sunt cancere noi de sân) după cancerul pulmonar și înaintea cancerului colo-rectal. A șaptea cauză de decese în România după bolile coronariene, accidentele vasculare cerebrale, hipertensiunea arterială, bolile hepatice, cancerul pulmonar, infecțiile respiratorii.



Bărbații pot avea cancer de sân ?

- Da, bărbații pot dezvolta un cancer de sân
- La 100 de femei cu cancer de sân există un caz cu cancer de sân la bărbat
- Evoluția bolii și consecințele sunt aceleași la femei și la bărbați

Se poate detecta din timp cancerul de sân ?

DA, dacă femeia își palpează lunar sânii (în prima săptămână după menstruație).

DA, dacă la orice control medical, indiferent de specialitate, medicul examinează și sânii.

DA, dacă se efectuează o ECHOGRAFIE MAMARĂ sau o MAMOGRAFIE, la indicația medicului.

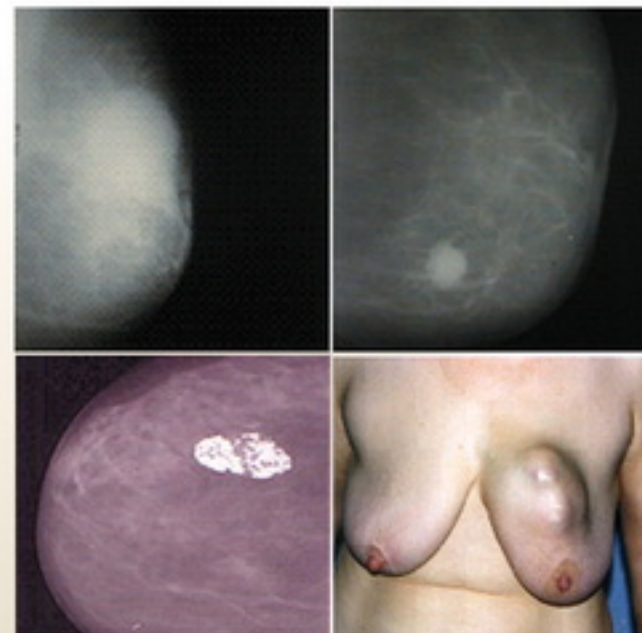

CINE pune diagnosticul de cancer de sân ?

Doar medicul anatomo-patolog este cel care poate pune diagnosticul de certitudine, de 100%, de cancer de sân, după ce examinează un fragment de țesut mamar obținut fie prin BIOPSIE MAMARĂ (chirurgie) fie prin PUNCȚIE-BIOPSIE MAMARĂ (ace speciale de puncție-biopsie).



BENIGN sau MALIGN ?

Tumorile benigne (primele două imagini de sus) nu amenință viața, nu se răspândesc.

Tumorile maligne înseamnă CANCER (ultimele două imagini de jos).

Tumorile maligne se înmulțesc fără control, invadează loco-regional și la distanță ganglionii și alte organe dând METASTAZE.



Există mai multe stadii ale cancerului de sân ?

- DA, există mai multe stadii de dezvoltare și evoluție a cancerului de sân cu șanse diferite de evoluție, tratament sau vindecare.
- cancerele in situ (CARCINOMUL DUCTAL și CARCINOMUL LOBULAR) sunt celule canceroase
- CARCINOMUL stadiul I – o tumoră de sân care este de mici dimensiuni fără celule răspândite
- CARCINOMUL stadiul II – tumora canceroasă a depășit învelișul său și trimite celulele canceroase și la ganglionii axilari
- CARCINOMUL stadiul III- CANCERUL AVANSAT LOCAL-cancer extensiv
- CARCINOMUL stadiul IV- CANCERUL METASTATIC- celulele canceroase ajunse la ficat, plămân, oase
- În funcție de stadiul cancerului tratamentul este diferit

Se tratează cancerul de sân ?



DA, cancerul de sân se tratează și se poate vindeca dacă este surprins în stadii incipiente

Tratamentul cancerului de sân este un tratament

- Multimodal
- Complex
- Diferențiat
- Multidisciplinar
- Include : chirurgie, radioterapie, chimioterapie, hormonoterapie, imunoterapie

UNDE se diagnostichează și tratează cancerul de sân ?

IDEAL este să vă prezentați la un senolog dar puteți merge la oricare medic , în orice unitate medicală apropiată, ca primă etapă, apoi, în funcție de recomandările medicale !